

pianta livello 0  
quota +0.00

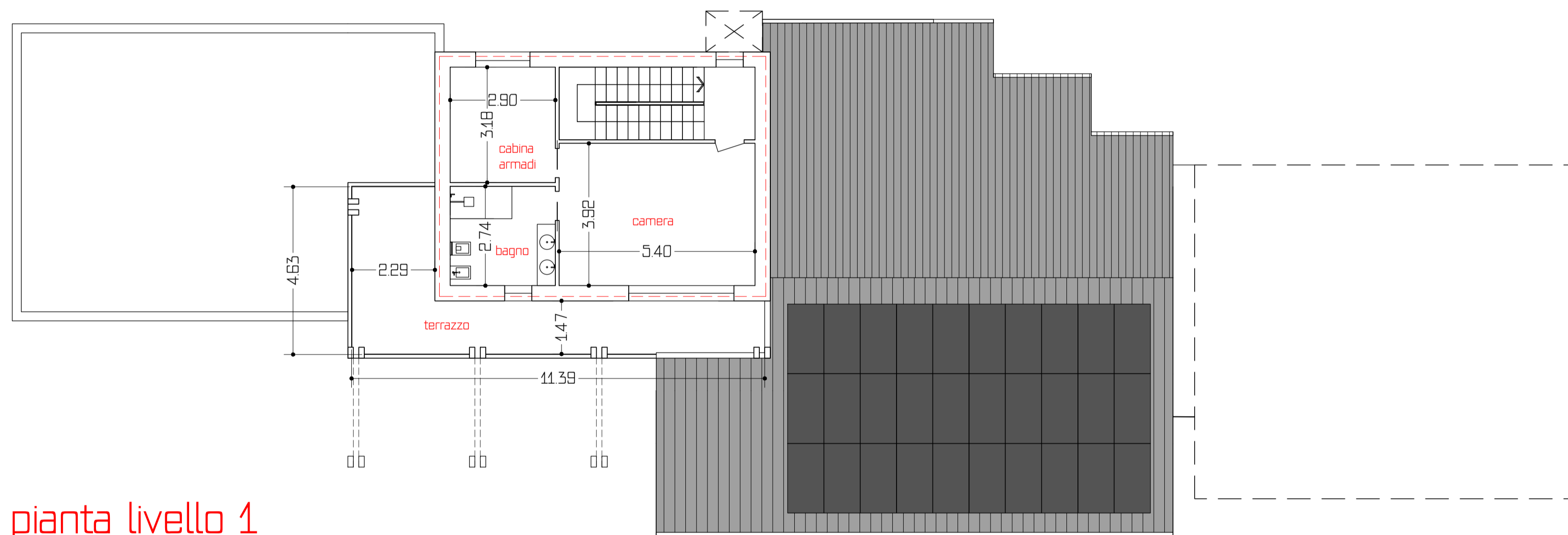

pianta livello 1  
quota +0.10

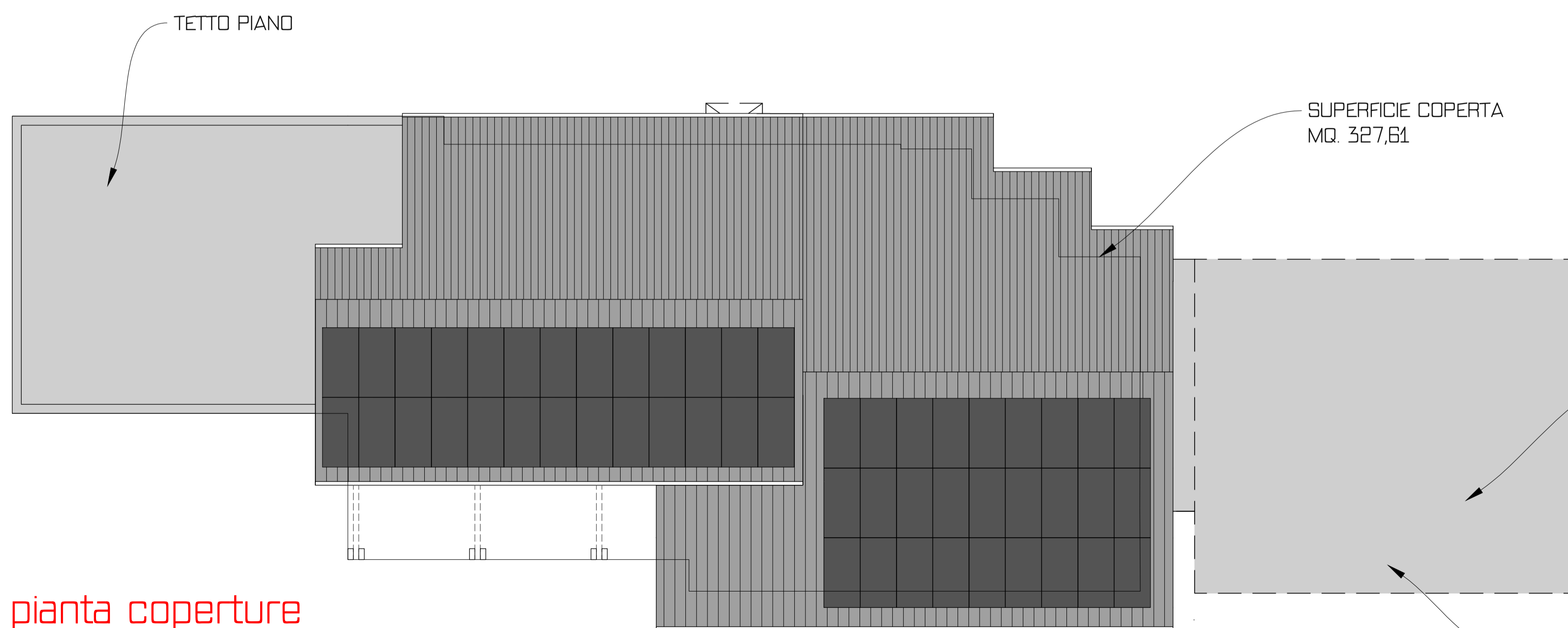

pianta coperture

## SCHEMA VOLUMETRICO

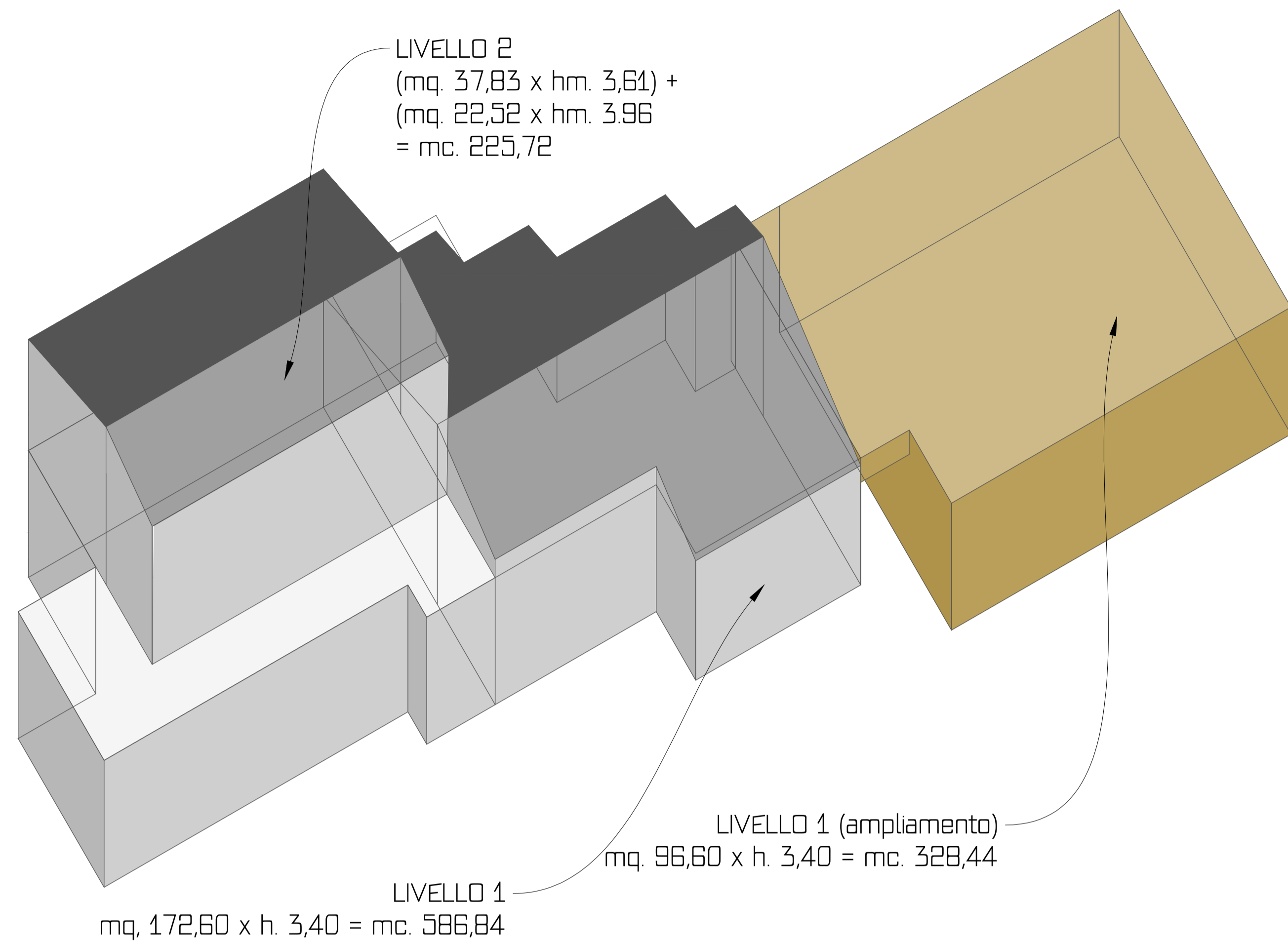

VOLUME TOTALE  
mc. 812,56  
VOLUME AMPLIAMENTO  
mc. 328,44  
VOLUME TOTALE  
mc. 1.141,00 < mc. 1.200,00

COMUNE DI VICOFORTE  
provincia di Cuneo  
piano esecutivo convenzionato ambito Cb23

PROGETTO  
VARIANTE DI REVISIONE GENERALE  
P.E.C. AMBITO Cb 23  
ELABORATI STATO DI PROGETTO

proponenti :  
WIND POWER S.R.L.  
VIOLA Mario

TAVOLA P.03  
PROGETTO :  
LOTTO B  
PROGETTO DI MASSIMA  
FABBRICATO RESIDENZIALE

il tecnico

GIORGIO ARCHITETTI PARTIZIOLA  
INGEGNERE  
MARIO COLINELLI  
ARCHITETTO  
MARIO COLINELLI

Mondovì, 01.10/2024

via san bernardo 13\_12094 mondovì  
tel +39 0174 55 47 52\_fax +39 0174 56 40 0  
email golinelli.studioarch@gmail.com

polizza assicurativa per i danni provocati  
nell'esercizio dell'attività professionale  
ARCH INSURANCE COMPANY (EUROPE) LIMITED N. PI-41484318KD

STUDIOARCHITETTURA GOLINELLI

rev_01	01/10/2024	rev_10
rev_02	15/11/2024	rev_11
rev_03	11/12/2024	rev_12
rev_04		rev_13
rev_05		rev_14
rev_06		rev_15
rev_07		rev_16
rev_08		rev_17
rev_09		rev_18

CATASTO FOGLIO 13  
514 620 - 953 - 956  
158 PARTE - 956 PARTE - 955 - 958 PARTE  
SCUDO 11000  
PIANO ESECUTIVO CONVENZIONATO

